DMT
CYCLING SINCE 1978
2025
enel
UAE
Emirates
ITALIA.IT
10

RANGE **2025**

ROAD

POGI'S 6

KR0 EVO 8

KR1 10

SH10 12

KR30 14

KR4 16

KR4PJ 18

WKR1 20

GRAVEL

GK1 SUGHERO 24

MTB

KM0 28

MH10 30

KM30 32

KM4 34

KM4 PJ 36

WKM1 38

TRIATHLON

KT1 42

ENDURO

FK10 46

TK10 48

ROAD

POGI'S_BLACK/GREY

POGI'S_WHITE

P O G I ' S

- **From 37 to 48, half sizes from 37,5 to 45,5**
  Dal 37 al 48, mezze taglie da 37,5 al 45,5
- **220gr in size 42** / 220gr in misura 42
- **100% clear polyester upper made with Knit technology**
  Tomaia monobava 100% poliestere trasparente lucido prodotta con tecnologia knit
- **Integrated elastic lycra tongue**
  Collarino elastico incorporato in lycra ricoperto in poliestere
- **Integrated cable routing system**
  Canaline integrate 3D
- **Laces pulley system and lock system**
  Carrucole passalaccio e sistema ferma lacci
- **Integrated eyelets for laces**
  Tasca elastica per lacci integrata
- **Aerated Super carbon Light Outsole with 8mm front-rear cleat adjustability**
  Suola aerata in carbonio super light con regolazione anteriore-posteriore della tacchetta 8mm
- **Ice-Key Tag technology that allows rescuers rapid recognition of clinical data in an emergency**
  Tecnologia Ice-Key Tag che permette ai soccorritori il rapido riconoscimento dei dati clinici in caso di emergenza

P O G I ' S

KRO EVO_WHITE/SILVER

KRO EVO_WHITE/BRONZE

KRO EVO_BLACK/ANTHRACITE

KRO EVO

- **From 37 to 48, half sizes from 37,5 to 45,5**
  Dal 37 al 48, mezze taglie da 37,5 al 45,5
- **268gr in size 42** / 268gr in misura 42
- **AeroFlex transparent upper for maximum aerodynamics and strength**
  Tomaia trasparente AeroFlex per massima aerodinamica e resistenza
- **Microfiber tongue for precise fit**
  Linguetta in microfibra per una calzata precisa
- **TPU band injected on breathable mesh (Injection mold system)**
  Fascia collopiede in TPU iniettata su rete traspirante (Injection mold system)
- **Boa® Fit System with double Li2 D metallic dials**
  Sistema Boa® Fit con 2 Li2 Dual D metallizzati
- **Aerated Super carbon Light Outsole with 8mm front-rear cleat adjustability**
  Suola aerata in carbonio super light con regolazione anteriore-posteriore della tacchetta 8mm
- **Ice-Key Tag technology that allows rescuers rapid recognition of clinical data in an emergency**
  Tecnologia Ice-Key Tag che permette ai soccorritori il rapido riconoscimento dei dati clinici in caso di emergenza

KRO EVO

KR1_WHITE/WHITE

KR1_BLACK/BLACK

KR1_MILKY MINT

K R 1

- **From 37 to 47, half sizes from 37,5 to 45,5**
  Dal 37 al 47, mezze taglie da 37,5 al 45,5
- **248gr in size 42**
  248gr in misura 42
- **Full Engineered 3D Knit upper**
  Tomaia interamente in Engineered Knit 3D
- **Variable thickness and knit structures for ultimate comfort**
  Spessore variabile e strutture in maglia per il massimo comfort
- **Integrated webbing**
  Fettucce passacavo integrate
- **Boa® Fit System with single IP1 dial**
  Sistema di chiusura singolo Boa® Fit IP1
- **Anatomic carbon outsole**
  Suola anatomica in carbonio
- **8mm front-rear cleat adjustability**
  Regolabilità longitudinale della tacchetta 8mm

K R 1

SH10

SH10_WHITE/BLACK

SH10_BLACK/BLACK

- **From 37 to 48, half sizes from 40,5 to 45,5**
  Dal 37 al 48, mezze taglie da 40,5 al 45,5
- **220gr in size 42**
  220gr in misura 42
- **Independent adjustable closure system**
  Chiusura adattabile indipendente
- **Hybrid 3D Engineered Knit upper + microfibre**
  Tomaia in Engineered Knit 3D ibrida + microfibra
- **Variable thickness and knit structures for ultimate comfort**
  Spessore variabile e strutture in maglia per il massimo comfort
- **Integrated webbing**
  Fettucce passacavo integrate
- **Microfibre heel and webbing closure system**
  Struttura tacco e fettuccia di chiusura in microfibra
- **Double L6 Dial Z BOA® Fit System**
  Sistema di chiusura doppio Boa® L6 Dial Z
- **Air Tech carbon sole**
  Suola in carbonio Air Tech
- **8mm front-rear cleat adjustability**
  Regolabilità longitudinale della tacchetta 8mm
- **Reflecting logos**
  Loghi riflettenti
- **New injected heel counter**
  Scafetto posteriore di nuova concezione

KR30

KR30_WHITE/BLACK

KR30_BLACK/BLACK

KR30_SAND/BLACK

- **From 37 to 48, half sizes from 40,5 to 45,5**
  Dal 37 al 48, mezze taglie da 40,5 al 45,5
- **220gr in size 42**
  220gr in misura 42
- **Full Engineered 3D Knit upper**
  Tomaia interamente in Engineered Knit 3D
- **Variable thickness and knit structures for ultimate comfort**
  Spessore variabile e strutture in maglia per il massimo comfort
- **Boa® Fit System with single L6 dial**
  Sistema di chiusura singolo Boa® Fit L6
- **Air Tech carbon sole**
  Suola in carbonio Air Tech
- **8mm front-rear cleat adjustability**
  Regolabilità longitudinale della tacchetta 8mm
- **Aerated Carbon Outsole**
  Suola Aerata in Carbonio
- **Reflecting logos**
  Loghi riflettenti
- **New injected heel counter**
  Scafetto posteriore di nuova concezione

KR30

KR4_WHITE

KR4_BLACK

K R 4

- **From 35 to 46, no half sizes**
  Dal 35 al 46, senza mezze taglie
- **260gr in size 42**
  260gr in misura 42
- **Mesh upper**
  Tomaia in rete mesh
- **Microfiber tongue**
  Linguetta in microfibra
- **BOA Fit system with single L6 dial**
  Chiusura con BOA L6
- **Aerated nylon outsole with 8mm front-rear cleat adjustability**
  Suola in nylon aerata con asole regolabili da 8 mm
- **Interchangeable rear heel**
  Tacchetto posteriore intercambiabile

K R 4

KR4 PJ_WHITE/BLACK

KR4 PJ_BLACK/WHITE

K R 4 P J

- **From 35 to 46, no half sizes**
  Dal 35 al 46, senza mezze taglie
- **260gr in size 42**
  260gr in misura 42
- **Mesh upper**
  Tomaia in rete mesh
- **Microfiber tongue**
  Linguetta in microfibra
- **Laces closure system**
  Chiusura con lacci
- **Aerated nylon outsole with 8mm front-rear cleat adjustability**
  Suola in nylon aerata con asole regolabili da 8 mm
- **Interchangeable rear heel**
  Tacchetto posteriore intercambiabile

K R 4 P J

WKR1_BLACK ORANGE

W K R 1

- **From 37 to 48, no half sizes**
  Dal 37 al 48, senza mezze taglie
- **260gr in size 42**
  260gr in misura 42
- **Stretch breathable softshell outer layer**
  Strato esterno traspirante elasticizzato in softshell
- **Full Engineered Knit upper**
  Tomaia interamente in Engineered Knit
- **Water resistant zipper**
  Cerniera resistente all'acqua
- **Sealed seams**
  Cuciture sigillate
- **Stretch ankle cuff with silicone grip**
  Polsino elastico alla caviglia con grip in silicone
- **360° reflective accents**
  Toni riflettenti a 360°
- **Boa® Fit System with single Li2 dial**
  Sistema di chiusura singolo Boa® Fit Li2
- **Composite nylon outsole**
  Suola in nylon composito

W K R 1

GRAVEL

GK1_SUGHERO

G K 1 S U G H E R O

G K 1 S U G H E R O

- **From 37 to 46, no half sizes**
  Dal 37 al 46, no mezze taglie
- **330gr in size 42**
  330gr in misura 42
- **Natural oak cork upper with holes for breathability**
  Tomaia in sughero naturale di quercia con fori per traspirazione
- **Microfiber tongue for precise fit**
  Linguetta in microfibra per una calzata precisa
- **High grip Michelin® outsole with softer flex for excellent pedalling and walking efficiency**
  Suola Michelin® ad alta aderenza con flex più morbido per un'eccellente efficienza nella pedalata e nella camminata
- **Laces closure system**
  Chiusura con lacci
- **Reinforced overlays for durability and protection**
  Sovrapposizioni rinforzate per una maggiore durata e protezione

XC-MARATHON

KMO_BLACK/BLACK

KMO_CORAL/BLACK

K M O

- **From 37 to 47, half sizes from 37,5 to 45,5**
  Dal 37 al 47, mezze taglie da 37,5 al 45,5
- **271gr in size 42**
  271gr in misura 42
- **Full Engineered 3D knit upper with ultralight construction**
  Tomaia interamente in 3D Engineered Knit con costruzione ultraleggera
- **Variable thickness and knit structures for ultimate comfort**
  Spessore variabile e strutture in maglia per il massimo comfort
- **Integrated webbing**
  Fettuccia integrata
- **Boa® Fit System with double Li2 dials**
  Sistema Boa® Fit con doppi quadranti Li2
- **Dual Compound Carbon outsole with high traction rubber lugs developed in collaboration with Michelin®**
  Suola in carbonio Dual Compound con alette in gomma ad alta trazione sviluppata in collaborazione con Michelin®
- **Rubber toe bumper and abrasion resistant coating on toe cap for protection**
  Paracolpi in gomma e rivestimento resistente all'abrasione sul puntale per la protezione

K M O

MH10_BLACK/BLACK

MH10_GREEN/BLACK

M H 1 0

- **From 37 to 48, half sizes from 40,5 to 45,5**
  Dal 37 al 48, mezze taglie da 40,5 al 45,5
- **212gr in size 42**
  225gr in misura 42
- **Independent adjustable closure system**
  Chiusura adattabile indipendente
- **Hybrid 3D Engineered Knit upper + microfibre**
  Tomaia in Engineered Knit 3D ibrida + microfibra
- **Variable thickness and knit structures for ultimate comfort**
  Spessore variabile e strutture in maglia per il massimo comfort
- **Integrated webbing**
  Fettucce passacavo integrate
- **Microfibre heel and webbing closure system**
  Struttura del tacco e fettuccia di chiusura in microfibra
- **Boa® Fit System with double L6 Dial Z**
  Sistema di chiusura doppio Boa® Fit L6 Dial Z
- **Air Tech carbon sole**
  Suola in carbonio Air Tech
- **8mm front-rear cleat adjustability**
  Regolabilità longitudinale della tacchetta 8mm
- **Reflecting logos**
  Loghi riflettenti
- **New injected heel counter**
  Scafetto posteriore di nuova concezione
- **Resistant coating on toe cap for protection**
  Rivestimento di protezione sul puntale

M H 1 0

KM30

KM30_BLACK/BLACK

KM30_GREY/BLACK

KM30_CAMEL/BLACK

- **From 37 to 48, half sizes from 40,5 to 45,5**
  Dal 37 al 48, mezze taglie da 40,5 al 45,5
- **285gr in size 42**
  285gr in misura 42
- **Full Engineered 3D Knit upper**
  Tomaia interamente in Engineered Knit 3D
- **Variable thickness and knit structures for ultimate comfort**
  Spessore variabile e strutture in maglia per il massimo comfort
- **Boa® Fit System with single L6 dial**
  Sistema di chiusura singolo Boa® Fit System L6
- **Air Tech carbon sole with interchangeable rubber lugs**
  Suola in carbonio Air Tech con tasselli in gomma intercambiabili
- **8mm front-rear cleat adjustability**
  Regolabilità longitudinale della tacchetta 8mm
- **Reflecting logos**
  Loghi riflettenti
- **New injected heel counter**
  Scafetto posteriore di nuova concezione
- **Resistant coating on toe cap for protection**
  Rivestimento di protezione sul puntale

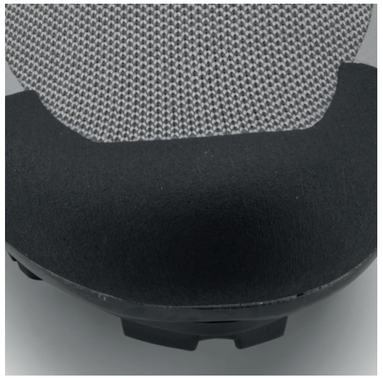

KM30

KM4_WHITE

KM4_BLACK

K M 4

- **From 35 to 46, no half sizes**
  Dal 35 al 46, senza mezze taglie
- **330gr in size 42**
  330gr in misura 42
- **Mesh upper**
  Tomaia in rete mesh
- **Microfiber tongue**
  Linguetta in microfibra
- **BOA Fit system with single L6 dial**
  Chiusura con BOA L6
- **Aerated nylon outsole with 8mm front-rear cleat adjustability**
  Suola in nylon aerata con asole regolabili di 8 mm

K M 4

KM4 PJ_WHITE/BLACK

KM4 PJ_BLACK/WHITE

K M 4 P J

- **From 35 to 46, no half sizes**
  Dal 35 al 46, senza mezze taglie
- **330gr in size 42**
  330gr in misura 42
- **Mesh upper**
  Tomaia in rete mesh
- **Microfiber tongue**
  Linguetta in microfibra
- **Laces closure system**
  Chiusura con lacci
- **Aerated nylon outsole with 8mm front-rear cleat adjustability**
  Suola in nylon aerata con asole regolabili di 8 mm

K M 4 P J

WKM1_BLACK/ORANGE

W K M 1

- **From 37 to 48, no half sizes**
  Dal 37 al 48, senza mezze taglie
- **344gr in size 42**
  344gr in misura 42
- **Stretch breathable softshell outer layer**
  Strato esterno traspirante elasticizzato in softshell
- **Full Engineered Knit upper**
  Tomaia interamente in Engineered Knit
- **Water resistant zipper**
  Cerniera resistente all'acqua
- **Sealed seams**
  Cuciture sigillate
- **Stretch ankle cuff with silicone grip**
  Polsino elastico alla caviglia con grip in silicone
- **360° reflective accents**
  Toni riflettenti a 360°
- **Boa® Fit System with single Li2 dial**
  Sistema di chiusura singolo Boa® Fit System Li2
- **Bicomponent Composite outsole with inserts for toe studs**
  Suola in materiale composito bicomponente con inserti per tacchette in punta

W K M 1

TRIATHLON

KT1_ORANGE/BLACK

KT1_WHITE/BLACK

K T 1

- **From 37 to 48, half sizes from 40,5 to 45,5**
  Dal 37 al 48, mezze taglie da 40,5 al 45,5
- **212gr in size 42**
  212gr in misura 42
- **Full Engineered Knit upper**
  Tomaia interamente in Engineered Knit
- **Variable thickness and knit structures for ultimate comfort**
  Spessore variabile e strutture in maglia per il massimo comfort
- **Boa® Fit System with single IP1 dial**
  Sistema di chiusura singolo Boa® Fit System IP1
- **Knitted rear pull tab for fast transitions**
  Linguetta posteriore in maglia per transizioni veloci
- **Air Tech Carbon outsole**
  Suola in Carbonio Air Tech
- **8 mm front-rear cleat adjustability**
  Regolazione longitudinale tacchetta di 8mm

K T 1

ENDURO

FK10_ANTRACITE/BLACK

FK10_CORAL/BLACK

F K 1 0

- **From 37 to 46, no half sizes**
  Dal 37 al 46, senza mezze taglie
- **417gr in size 42**
  417gr in misura 42
- **Hybrid Engineered 3D Knit upper**
  Tomaia in Engineered Knit 3D ibrida
- **Thin abrasion resistance coating in high wear areas with extra protection on toe cap**
  Rivestimento sottile di resistenza all'abrasione nelle aree ad alta usura con protezione extra sul puntale
- **High traction Michelin® sole with "FORMULA" compound for ultimate performance**
  Suola Michelin® ad alta trazione con mescola "FORMULA" per prestazioni migliori
- **Low profile on and off the bike**
  Basso profilo dentro e fuori la bici
- **Reflective accents**
  Accenti riflettenti

F K 1 0

TK10_ANTRACITE/BLACK

TK10_GREEN/BLACK

TK10

- **From 37 to 46, no half sizes**
  Dal 37 al 46, senza mezze taglie
- **417gr in size 42**
  417gr in misura 42
- **Hybrid Engineered 3D Knit upper**
  Tomaia in Engineered Knit 3D ibrida
- **Variable thickness and knit structures for ultimate comfort**
  Spessore variabile e strutture a maglia per il massimo comfort
- **Boa® Fit System with shield**
  Sistema Boa® Fit con protezione
- **Thin abrasion resistance coating in wear areas with extra protection in higher wear areas.**
  Rivestimento sottile di resistenza all'abrasione nelle aree di usura con protezione extra nelle aree di maggiore usura
- **High grip Michelin® outsole**
  Suola Michelin® ad alta aderenza
- **Reflective accents**
  Accenti riflettenti

TK10

DMTC2024.06.00

CYCLING SINCE 1978

CONTACTS

Diamant srl
Viale del Lavoro, 8
37060 Bonferraro di Sorgà,
Verona, Italia

tel.+39 045 66 55 044
fax. +39 045 66 56 875
info@diamantdmt.com

dmtcycling.com

Concept and design: **Pomo Style**